



CAVALIER Caroline – JOVE Sylvain
Salle des ventes 20 rue Larregain à LONS 64140
Huissiers de Justice audienciers au Tribunal de Commerce
11, rue d'Orléans – 64000 PAU

☎ 05 59 27 82 95

Site de l'Etude : www.cj-pau-huissier.com Mail: scp.cavalierjove@pau-huissier.fr

VENTES SUR SITE DANS LA LIMITE DES CAPACITES D'ACCUEIL

Voir conditions de vente pour les mesures sanitaires

Catalogues sur : www.cj-pau-huissier.com et www.ventes-encheres-sud-ouest.com

VENTE AUX ENCHERES PUBLIQUES SUR LIQUIDATION JUDICIAIRE ET VOLONTAIRE

SUR UNE JOURNEE COMPLETE SAMEDI 09 SEPTEMBRE 2023 A 9 Heures 30
(Visite à partir de 09 Heures 00)

LIEU DE LA VENTE : 20 RUE LARREGAIN à LONS (64140)

Païement au comptant, avec remise immédiate pendant les enchères d'un chèque –Les objets ne pourront être retirés qu'après le règlement complet. Frais en sus : 14,28% TTC lots Judiciaires, Retrait des lots à l'ISSUE DE LA VENTE – sauf live délai : 8 jours, à défaut des frais de gardiennage journaliers sont facturés 35€/HT Jour et par Lot outre prise en charge frais transports (180€/ Heure).

- **En présentiel en salle des ventes :**

Sur liquidation judiciaire, un fonds de commerce de vente d'accessoires, d'équipements et habillement MOTO neufs comprenant notamment :

Casques (intégrale, modulaire, jet, adventure, cross, circuit) chaussures, bottes, blousons, pantalons, gilets airbag, gants, sweats, t-shirts, bonneterie, toutes tailles, toutes marques (**SHARK, HJC, BEERING, ALPINSTAR, KTM, FURYGAN, SHOT, IXON, 100%, LSA, DAFY MOTO**) Homme, Femme, Junior pièces détachées, pneus, bougies, poignées, batteries, lubrifiants MOTUL et IPONE, accessoires, optiques, top cases et valises, agencement magasin en bon état, caisse enregistreuse, imprimante, comptoir PMR, vitrine, casier vestiaire, tables pliantes, réfrigérateur table top, lot divers.

- **En présentiel en salle des ventes avec faculté de live sur <https://www.moniteurlive.com/fr/>**

Vente judiciaire matériel informatique :

Deux MAC BOOK PRO model A1466 - **banc seamark ZM R590 pour remodling circuits intégrés**

Vente judiciaire de Véhicules :

TESLA MODEL S phase 2 60D AWD 322 cv Boîte auto, mec 09/09/2016 122 000 km environ non garantis, aucune garantie quant à la cession des applicatifs (applications TESLA de l'ordinateur central du véhicule).

Fourgon **MERCEDES VITO** 111 1.6 CDI 16V 114 cv mec 14/08/2019 go, bm, attache, caméra de recul 127 520 km affichés avec contrôle technique

FIAT DOBLO Cargo III (263) Combi Phase 2 1.3 MJTD 16V Combi court S&S 90 cv bm, mec 09/12/2015 207 243 km en non garantis galerie de toit MTS

PEUGEOT 208 I 5 Portes 1.6 e-HDi FAP S&S toit panoramique, 92 cv mec 18/06/2016, 131 225 km environ non garantis

PEUGEOT 206 1.4 HDi 68cv 5p bm mec 10/12/2001 324514 km environ non garantis

Véhicule **HYUNDAI GETZ** mec 16/03/2007 non roulant sans contrôle technique stationné sur l'arrondissement de GUINARTHE-PARENTIES (64). Vente réservée aux professionnels agréés VHU.

SCOOTER SYM 50 cc non roulant

Fourgon **PEUGEOT BOXER I** 18Q 2.5 D Plancher cabine long 86 cv mec 29/09/1997 go, 173 400 km non garantis, bm, sans contrôle technique, vente réservée aux professionnels de l'automobile.

Fourgon **FORD TRANSIT V** 120 2.5 TD Fourgon 85 go, bm mec 02/12/1997 269 874 km environ non garantis

Fourgon **MERCEDES SPRINTER 208D** 7 places mec 18/08/1997 go, bm, 329 000 km environ non garantis

Sur désignation vente judiciaire agencement magasin comprenant :

- 50 m linéaires de rayonnages, 12 m linéaires de rayonnages primeur
- Deux ensembles présentoirs réfrigérés froid positif et froid négatif (17 m linéaires)
- Une autolaveuse Floraul Ruby 55 bt
- Deux chambres froides froid positif et froid négatif

Vente volontaire par Me CAVALIER Caroline, ALIZENCHERES -MAISON DE VENTES, agrément n° 2002-134 :

Organisme de crédit : **Deux SCOOTERS VASTRO EXPRESS** électriques entièrement équipés livraison PIZZA comportant chacun deux batteries et chargeur MEC le 01/10/2020 avec carte grise

Organisme de crédit : COPIEUR XEROX C7025 situé à ST JEAN DE LUZ (64500)

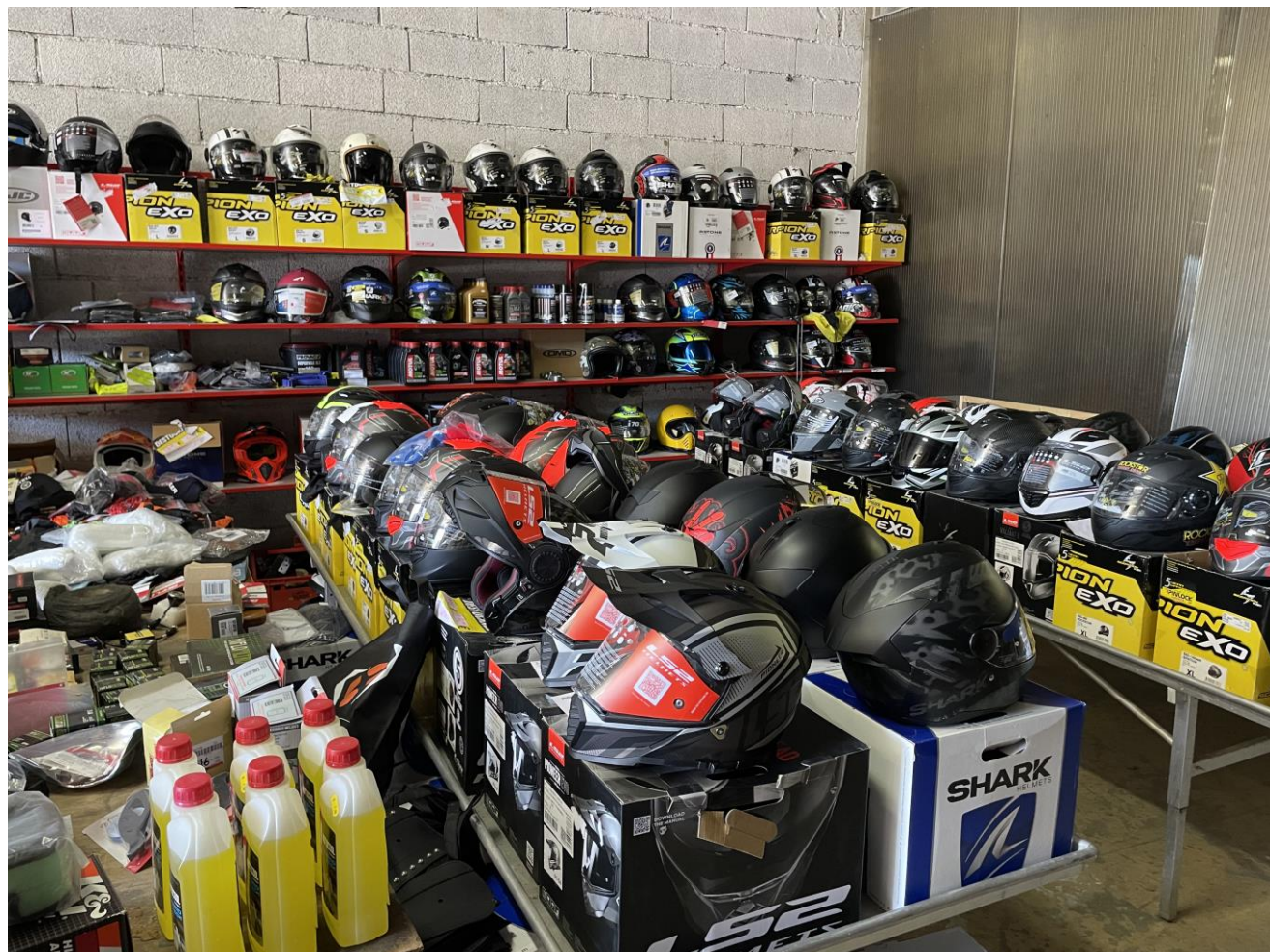





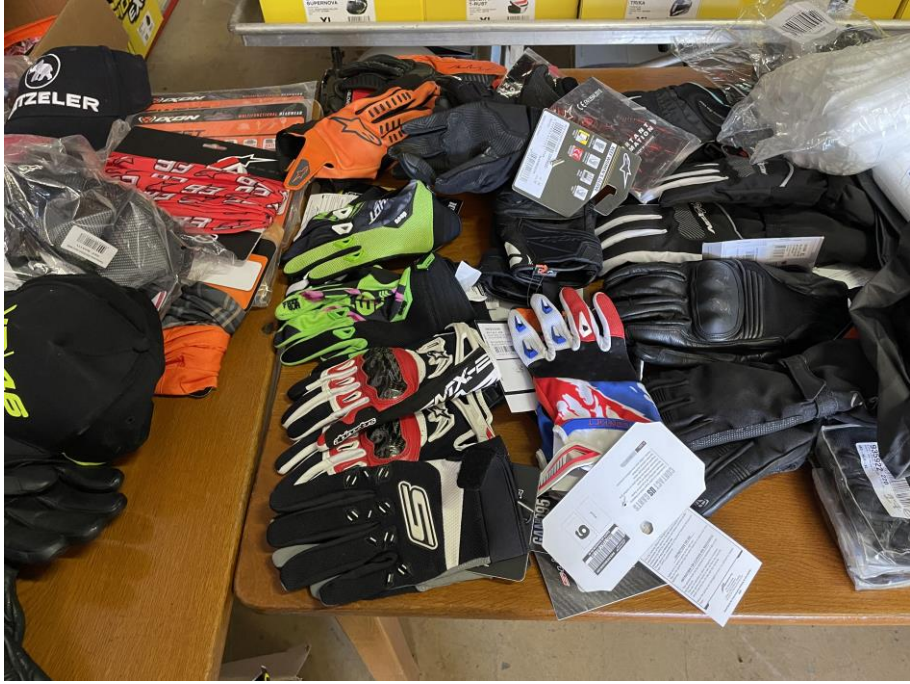





















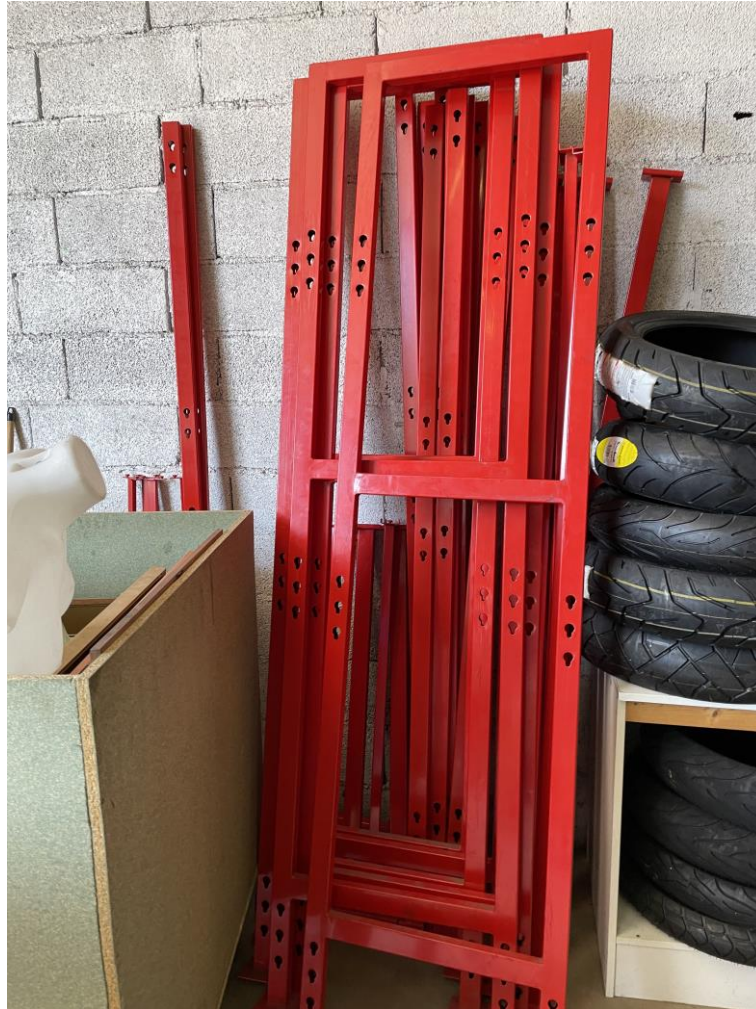









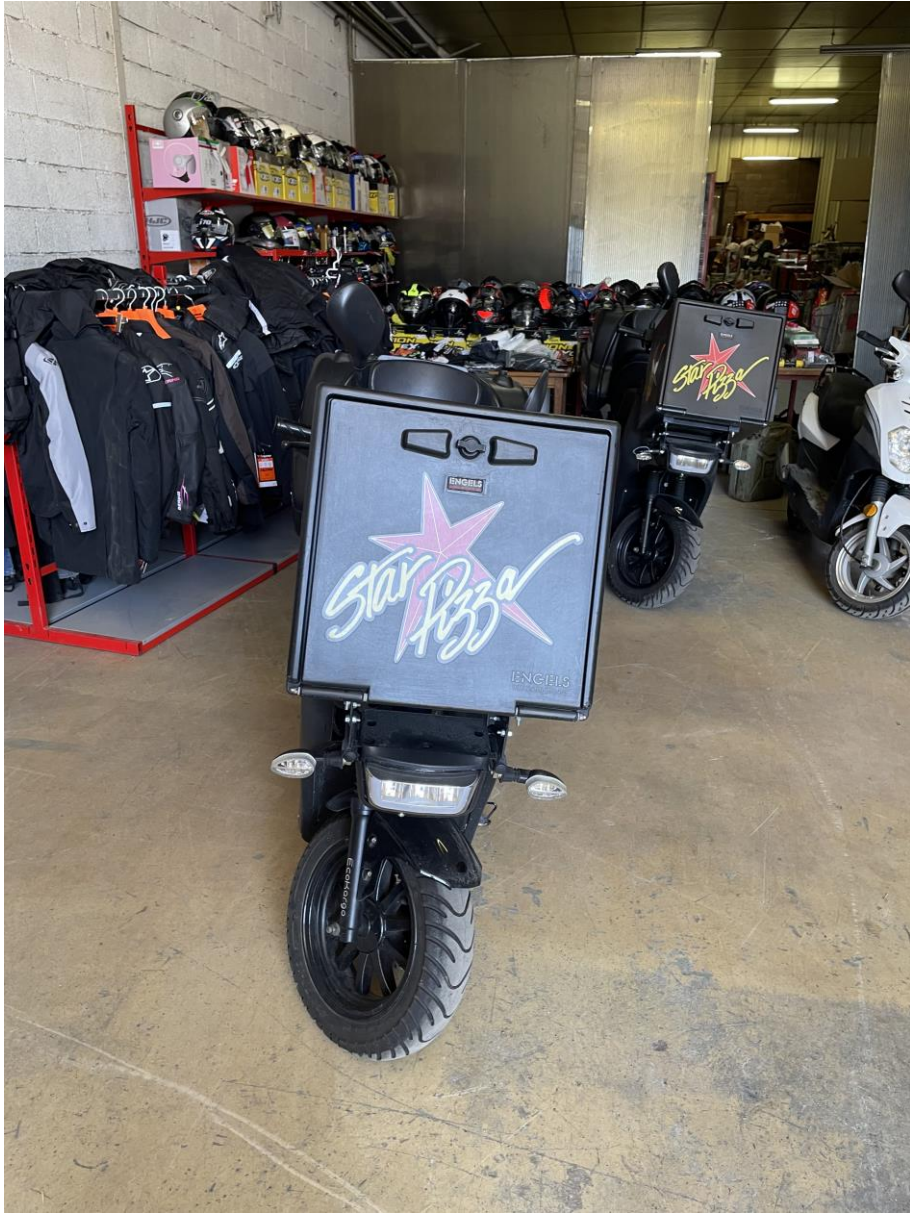













PROCES-VERBAL DE CONTROLE TECHNIQUE

N° de dossier: ZA10748346

NATURE DU CONTRÔLE		DATE DU CONTRÔLE		N° DU PROCES-VERBAL	
Contrôle technique périodique		21/09/2023		2300189	
RÉSULTAT DU CONTRÔLE		Défavorable pour déficiences majeures		(8) DÉFAILLANCE ET NIVEAU DE GRAVITÉ	
(9) LIMITE DE VALIDITÉ DU CONTRÔLE RÉALISÉ		20/09/2023			
NATURE DU PROCHAIN CONTRÔLE					
Contrôle-va					
IDENTIFICATION DU CENTRE DE CONTRÔLE					
N° D'AGREMENT: 80842166					
N° MARION-SCHEMA: SAS C.T.T.V.					
N° CORRESPONDANCE: RUE DES BRUYERES 21 BERLAINE 84100 MORLAAS					
(10) IDENTIFICATION DU CONTRÔLEUR					
N° D'AGREMENT: 08421174					
NOM ET PRÉNOM: BELLOUTAU					
SIGNATURE:					
IDENTIFICATION DU VÉHICULE					
(11) Marque/Modèle du véhicule		Date d'immatriculation		Date de l'PP (12)	
DX-100-ZS (F)		08/12/2015		06/12/2015	
Marsouin Désignation commerciale					
FIAT DOBLO					
(13) N° dans la série du type (VNI)					
ZFA2R300008B3143		N°		CTTE	
Type (14)		N°0407C781ZT21		GO	
Document(s) présent(s)		Certificat d'immatriculation			
(4) KILOMÈTRES RELEVÉS		207243			
INFORMATIONS SUR LE CONTRÔLE TECHNIQUE DÉFAVORABLE					
PROCES-VERBAL N°		DATE			
N° d'avis définitif DU CENTRE					

DEFICIENCES MAJEURES:

A 1.1 a.2. ÉTAT ET FONCTIONNEMENT (PHARES): L'ampoule (aucune lampe) est défectueuse ou manquante - visibilité fortement réduite

A 1.2 a.2. ORIENTATION (FEUX DE CROISEMENT): L'orientation d'un feu de croisement n'est pas dans les limites prescrites par les règlements

6.1.8 a.2. SUPPORT DE MOTEUR: Fixations détériorées, manquement gravimétrique anormalement

8.2.2 a.2. CAPACITÉ: Le rebord du système CBO indique un dépassement important

8.2.2 a.2. CAPACITÉ: Contrôle impossible des émissions à l'échappement

DEFICIENCES MINIMALES:

1.1.14 a.1. TAMBOURS DE FREIN, DISQUES DE FREIN: Disque ou tambour légèrement usés AVO, AVO

3.2.3 a.1. PNEUMATIQUES: Usure anormale ou présence d'un corps étranger AVO, AVO

3.3.2 a.1. AMORTISSEURS: Mousse attachée des amortisseurs au chassis ou à l'essieu AVO, AVO

5.3 a.1. TUBES DE POUSSÉE, JAMBES DE FORCE, TRIANGLES ET BRAS DE SUSPENSION: Déformation d'un élément de liaison au chassis ou à l'essieu AVO, AVO

6.2.3 a.1. PORTES ET POIGNONS DE PORTE: Portières, charnières, serrures ou gâches défectueuses AVO

Marques/Modèles des véhicules présentés pendant le contrôle: depuis le 22 mai 2018 1000-000-0000000-1 (01-11-2023) 1800000

MESURES RÉALISÉES ET VALEURS LIMITES CORRESPONDANTES		AVANT		DERRIÈRE	
	g	g	g	g	g
Rigage (-8 à +80/100)	-1,80/100	15	15		
Disymétrie suspension (1985)	870g	550g			
Forces verticales					
Force de freinage	2550N	2700N	2600N	2720N	
Force de freinage (efficacite)	2550N	2700N	2600N	2720N	
Force de freinage (efficacite)	2550N	2700N	2600N	2720N	
Taux d'efficacité global (1985)		68%			
Taux d'efficacité global (1985)		68%			
Taux d'efficacité (1985)		22%			
Frein de stationnement		4,4%			
Force de croisement (-1,5% à +0,5%)					





N° d'imprimé : ZA10748497

PROCÈS-VERBAL DE CONTRÔLE TECHNIQUE

NATURE DU CONTRÔLE Contrôle technique périodique		(3) DATE DU CONTRÔLE 28/06/2023	N° DU PROCÈS-VERBAL 2200334																																																
(7) RESULTAT DU CONTRÔLE Défavorable pour déficiences majeures		(8) DÉFAILLANCES ET NIVEAUX DE GRAVITÉ																																																	
(8) LIMITE DE VALIDITÉ DU CONTRÔLE RÉALISÉ 27/09/2023		DÉFAILLANCES MAJEURES : 3.1 b.2. MIROIRS OU DISPOSITIFS RÉTROVISEURS : Miroir ou dispositif inopérant, fortement endommagé ou mal fixé AVD 3.4 b.2. ESSUIE-GLACE : Balai d'essuiе-glace manquant ou incorrectement défectueux AVD, AVD, AVD 6.2.3 b.2. PNEUMATIQUES : Pneumatiques de taille différente sur un même essieu ou sur des roues jumelées ou de types différents sur un même essieu AVD, AVD 5.2.3 d.2. PNEUMATIQUES : Pneumatique gravement endommagé ou entaillé ou montage inadéquat AVD, AVD 8.2.22 c.2. OPAÇITÉ : Le relevé du système OBD indique un dysfonctionnement important 8.2.22 a.2. OPAÇITÉ : Contrôle impossible des émissions à l'échappement 8.4.1 a.2. PERTES DE LIQUIDES : Fuite excessive de liquide autre que de l'eau susceptible de porter atteinte à l'environnement ou constituant un risque pour la sécurité des autres usagers de la route AV																																																	
NATURE DU PROCHAIN CONTRÔLE Contre-visite																																																			
IDENTIFICATION DU CENTRE DE CONTRÔLE N° D'AGREMENT : S094Z188 (9) RAISON SOCIALE : SAS C.T.T.V. (3) COORDONNÉES : RUE DES BRUYÈRES Z.I. BERLANNE 64160 MORLAAS																																																			
IDENTIFICATION DU CONTRÔLEUR N° D'AGREMENT : 09621174 NOM ET PRÉNOM : BELLOUT ALI SIGNATURE :																																																			
IDENTIFICATION DU VÉHICULE (2) Immatriculation et pays. Date d'immatriculation Date de 1 ^{ère} mise en circulation AF-646-PN (P) 17/10/2013 10/12/2001 Marque Designation commerciale PEUGEOT 206 SP XLJ (1) N° dans la série du type (VIN) (5) Catégorie internationale Genre VF32ABHXF42112936 M1 VP Type/CNT Energie MPES002KE793 GD Document(s) présent(s) Certificat d'immatriculation barré par l'ancien propriétaire du véhicule																																																			
(4) KILOMÈTRAGE RELEVÉ 32454		DÉFAILLANCES MINIEURES : 1.1.14 a.1. TAMBOURS DE FREINS, DISQUES DE FREINS : Disque ou tambour légèrement usé AVD, AVD 3.5.1 a.1. LAVE-GLACE DU PARE-BRISE : Mauvais fonctionnement 4.7.1 b.1. ETAT ET FONCTIONNEMENT (DISPOSITIF D'ÉCLAIRAGE DE LA PLAQUE D'IMMATRICULATION ARRIÈRE) : Source lumineuse partiellement défectueuse 4.13.1 a.1. BATTERIE DE SERVICE : Mauvaise fixation 5.3.2 a.1. AMORTISSEURS : Protection défectueuse AVG, AVD 3.3.3 a.1. TUBES DE POUSSEE, JAMBES DE FORCE, TRIANGLES ET BRAS SUSPENSION : Déformation d'un silentbloc de liaison au châssis ou à l'essieu AVD, AVD 6.1.8 a.1. SUPPORT DE MOTEUR : Anomalie de fixation <small>Véhicules relevés lors des précédents contrôles techniques depuis le 20 mai 2019 : 27/05/2019 : 13883466 / 10/01/2022 : 31679066</small>																																																	
INFORMATIONS SUR LE CONTRÔLE TECHNIQUE DÉFAVORABLE PROCÈS-VERBAL N° : N° D'AGREMENT DU CENTRE :		MEURES RÉALISÉES ET VALEURS LIMITES CORRESPONDANTES <table border="1" style="width: 100%; border-collapse: collapse;"> <thead> <tr> <th></th> <th>AVANT</th> <th>D</th> <th>ARRIÈRE</th> </tr> <tr> <th>G</th> <th colspan="2">+0,4m/km</th> <th>G</th> </tr> </thead> <tbody> <tr> <td>Ripage (-S à +8m/km)</td> <td colspan="2">0%</td> <td>15%</td> </tr> <tr> <td>Dissymétrie suspension (S8X)</td> <td colspan="2">630daN</td> <td>380daN</td> </tr> <tr> <td>Forces verticales</td> <td colspan="3"></td> </tr> <tr> <td>Frein de service</td> <td>239daN</td> <td>220daN</td> <td>143daN</td> </tr> <tr> <td>Force de freinage</td> <td colspan="2">5%</td> <td>5%</td> </tr> <tr> <td>Déséquilibre (C285)</td> <td>239daN</td> <td>220daN</td> <td>143daN</td> </tr> <tr> <td>Force de freinage (efficacité)</td> <td colspan="2">72%</td> <td></td> </tr> <tr> <td>Taux d'efficacité global (S88)</td> <td colspan="2">Taux d'efficacité (C285) :</td> <td>23%</td> </tr> <tr> <td>Frein de stationnement</td> <td colspan="2">-2,5%</td> <td>-2,0%</td> </tr> <tr> <td>Feux de croisement (-2,5% à -0,5%)</td> <td colspan="2"></td> <td></td> </tr> </tbody> </table>			AVANT	D	ARRIÈRE	G	+0,4m/km		G	Ripage (-S à +8m/km)	0%		15%	Dissymétrie suspension (S8X)	630daN		380daN	Forces verticales				Frein de service	239daN	220daN	143daN	Force de freinage	5%		5%	Déséquilibre (C285)	239daN	220daN	143daN	Force de freinage (efficacité)	72%			Taux d'efficacité global (S88)	Taux d'efficacité (C285) :		23%	Frein de stationnement	-2,5%		-2,0%	Feux de croisement (-2,5% à -0,5%)			
	AVANT	D	ARRIÈRE																																																
G	+0,4m/km		G																																																
Ripage (-S à +8m/km)	0%		15%																																																
Dissymétrie suspension (S8X)	630daN		380daN																																																
Forces verticales																																																			
Frein de service	239daN	220daN	143daN																																																
Force de freinage	5%		5%																																																
Déséquilibre (C285)	239daN	220daN	143daN																																																
Force de freinage (efficacité)	72%																																																		
Taux d'efficacité global (S88)	Taux d'efficacité (C285) :		23%																																																
Frein de stationnement	-2,5%		-2,0%																																																
Feux de croisement (-2,5% à -0,5%)																																																			
CT : 27/08/2023 N° d'imprimé : S094Z188 N° de série : VF32ABHXF42112936 N° : ZA10748497		XXXXXXXX XXXXXXXX vvvvvvvvvv																																																	









